



ΔΕΛΤΙΟ ΤΥΠΟΥ 262/18-4-2018

ΘΕΜΑ: Η ΠΟΡΕΙΑ ΤΩΝ ΜΙΚΡΟΒΙΩΝ ΣΤΟ ΝΕΡΟ ΑΝΘΡΩΠΙΝΗΣ ΚΑΤΑΝΑΛΩΣΗΣ ΣΤΑ ΜΕΣΟΓΕΙΑ ΑΤΤΙΚΗΣ

Το ΠΑΚΟΕ, πιστό στη 40χρονη ιστορία του, συνεχίζει το οδοιπορικό σε περιοχές της Ελλάδας, για να ενημερώσει τους Έλληνες πολίτες, για την ποιότητα του νερού ανθρώπινης κατανάλωσης που χρησιμοποιούν.

Επιστημονικό συνεργείο του ΠΑΚΟΕ στις 2/4/2018, αποτελούμενο από την κυρία Φακυρίδου Μαρία (δειγματολήπτρια), και τον κύριο Πετρογιάννη Θάνο (δειγματολήπτη), έλαβε δείγματα νερού ανθρώπινης κατανάλωσης από είκοσι πέντε (25) σημεία σε περιοχές των Μεσογείων Αττικής: Γλυκά Νερά, Παιανία, Κορωπί, Μαρκόπουλο, Πόρτο Ράφτη, Αυλάκι, Καλύβια, Κερατέα, Λαύριο, Κουβαρά.

Από τα αποτελέσματα των μικροβιολογικών αναλύσεων (βλέπε πίνακα), διαπιστώθηκε η ύπαρξη κολοβακτηριδίων στα παρακάτω δείγματα:

Δείγμα υπ' αριθ. 6 από το Μαρκόπουλο

υπ' αριθμ. 14 από την Κερατέα

υπ' αριθμ. 17, 19 και 20 από το Λαύριο

υπ' αριθμ. 23 από τον Κουβαρά. Στο ίδιο δείγμα βρέθηκαν και εντερόκοκκοι.

Χρειάζεται ιδιαίτερη προσοχή στην καλύτερη χλωρίωση του δικτύου. Υπάρχει όμως και η εκδοχή για τα μολυσμένα αυτά δείγματα, να ευθύνεται η επικοινωνία των λειτουργούντων βόθρων με το δίκτυο ύδρευσης.





Πίνακας Θέσεων Δειγματοληψίας στις 02 / 04 / 2018 σε περιοχές Μεσογείων Αττικής : Γλυκά Νερά ,
Παιανία, Κορωπί, Μαρκόπουλο, Πόρτο Ράφτη, Καλύβια, Λαύριο, Κερατέα και αποτελεσμάτων
Μικροβιολογικής Ανάλυσης σε νερό ανθρώπινης κατανάλωσης με την μέθοδο διήθησης σε μεμβράνες (MF)

Αρ. Δείγματος	Κωδικός Εργαστηρίου	ΘΕΣΗ ΔΕΙΓΜΑΤΟΛΗΨΙΑΣ	Ωρα δειγματοληψίας	ΑΡΙΘΜΟΣ ΑΠΟΙΚΙΩΝ cfu / 100 ml			
				ΚΟΛΟΒΑΚΤΗΡΙΔΙΑΚΟ ΠΡΑΝΩΝ	<i>E. coli</i>	ΕΝΤΕΡΟΚΟΚΚΟΙ	<i>Pseudomonas aeruginosa</i>
1	108	Γλυκά Νερά. Φούρνος. Λεωφόρος Λαυρίου	9:05	0	0	0	0
2	109	Παιανία. Εκκλησία Ζωοδόχος Πηγής. Πλατεία Ζωοδόχου Πηγής	9:15	0	0	0	0
3	110	Παιανία. Caffee Πλατεία Ζωοδόχου Πηγής.	9:22	0	0	0	0
4	111	Κορωπί. Δημαρχείο Κορωπίου.	9:47	0	0	0	0
5	112	Κορωπί. Αγ. Παρασκευή Κορωπίου.	9:48	0	0	0	0
6	113	Μαρκόπουλο. Caffee Κεντρική Πλατεία.	10:13	6	0	0	0
7	114	Μαρκόπουλο. Εκκλησία Αγ. Νικόλαος.	10:27	0	0	0	0
8	115	Πόρτο Ράφτη. Εκκλησία Αγ. Μαρίνα.	10:48	0	0	0	0
9	116	Αυλάκι. Ψαροταβέρνα	11:05	0	0	0	0
10	117	Αυλάκι. Ταβέρνα	11:13	0	0	0	0
11	118	Πόρτο Ράφτη. Μεζεδοπωλείο	11:24	0	0	0	0
12	119	Καλύβια. Δημαρχείο Καλυβίων .	12:17	0	0	0	0
13	120	Καλύβια. Εκκλησία Ευαγγελίστρια.	12:34	0	0	0	0
14	121	Κερατέα. Εκκλησία Αγ. Δημήτριος.	12:58	6	0	0	0
15	122	Κερατέα. Δημαρχείο Κερατέας.	13:08	0	0	0	0
16	123	Λαύριο. Ψητοπωλείο Οδός Ηρώων Πολυτεχνείου	13:45	0	0	0	0
17	124	Λαύριο. Δημαρχείο Λαυρίου.	14:03	3	0	0	0



18	125	Λαύριο. Λιμάνι Λαυρίου. Caffee	14:10	0	0	0	0
19	126	Λαύριο. Εκκλησία Ευαγγελίστρια.	14:19	7	0	0	0
20	127	Λαύριο. Αρχαιολογικό Μουσείο Λαυρίου.	14:35	1	0	0	0
21	128	Κουβαράς. Καφέ – Ουζερί	14:55	0	0	0	0
22	129	Κουβαράς. Κοινοτική βρύση έξω από την εκκλησία Αγ. Δημητρίου.	15:08	0	0	0	0
23	130	Κουβαράς. Πηγή τρεχούμενου έξω από την Εκκλησία Αγ. Δημήτριος .	15:10	29	0	4	0
24	131	Κουβαράς. Εκκλησία Κοίμηση της Θεοτόκου. Διασταύρωση Κουβαρά. Λεωφόρος Αθηνών – Σουνίου 57.	15:23	0	0	0	0
25	132	Γλυκά Νερά. Caffee Λεωφόρος Λαυρίου	15:55	0	0	0	0
Επιτρεπόμενα όρια : αριθμός cfu /100ml νερού, σύμφωνα με την Κ.Υ.Α. Υ2/2600/2001 Για την Ποιότητα νερού ανθρώπινης κατανάλωσης (ΦΕΚ 892/11.7. 2001), ΚΥΑ Αριθμ. Γ1 (δ) / ΓΠ οικ. 67322 Αρ. Φύλλου 3282. 19/09/ 2017.				0	0	0	0

Υπεύθυνη μικροβιολογικών αναλύσεων:
Δρ. Μαρία Παπαδοπούλου - Βιολόγος – Φυτοπαθολόγος

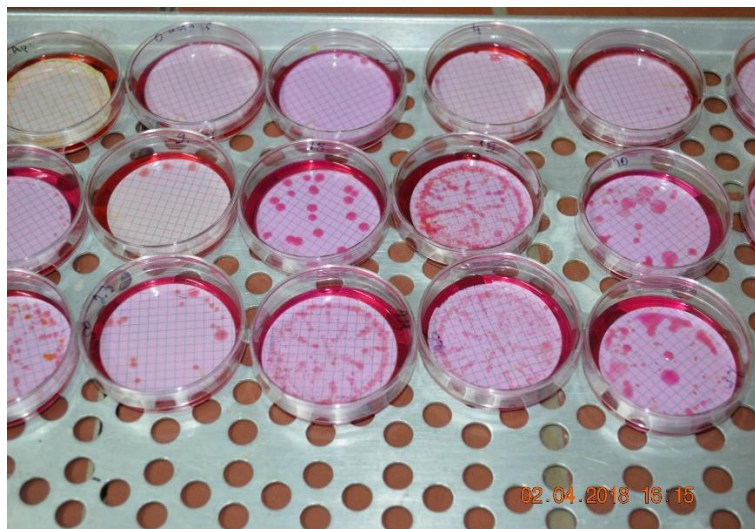



ΕΛΛΗΝΙΟ ΚΕΝΤΡΟ ΟΙΚΟΛΟΓΙΚΩΝ ΕΡΕΥΝΩΝ
ΔΕ✓ ΟΙΚΟΣΥΣΤΗΜΑ ΕΛΛΑΔΑΣ ✓ ΟΙΚΟΕΝ ✓ ΟΙΚΟ-ΓΗ

Νικολάου Φλώρου 8, 115 24 Αθήνα, Τηλ.: 210 8100805, 210

7230505, Fax: 2

e-mail: pakoe@pakoe.gr, www.pakoe.gr

Members of: United Nations Environment PROGRAM - ECOROPA - IUCN – IFOAM



ΑΠΟ ΤΟ ΓΡΑΦΕΙΟ ΤΥΠΟΥ